ГЕНЕРАЛЬНЫЙ ПЛАН МУНИЦИПАЛЬНОГО ОБРАЗОВАНИЯ ГОРОД ВЛАДИМИР

КАРТА ПЛАНИРУЕМОГО РАЗМЕЩЕНИЯ ОБЪЕКТОВ ПОВЕРХНОСТНОГО СТОКА МЕСТНОГО ЗНАЧЕНИЯ. КАРТА ИНЖЕНЕРНОЙ ЗАЩИТЫ ТЕРРИТОРИЙ ОТ ОПАСНЫХ ПРИРОДНЫХ ПРОЦЕССОВ

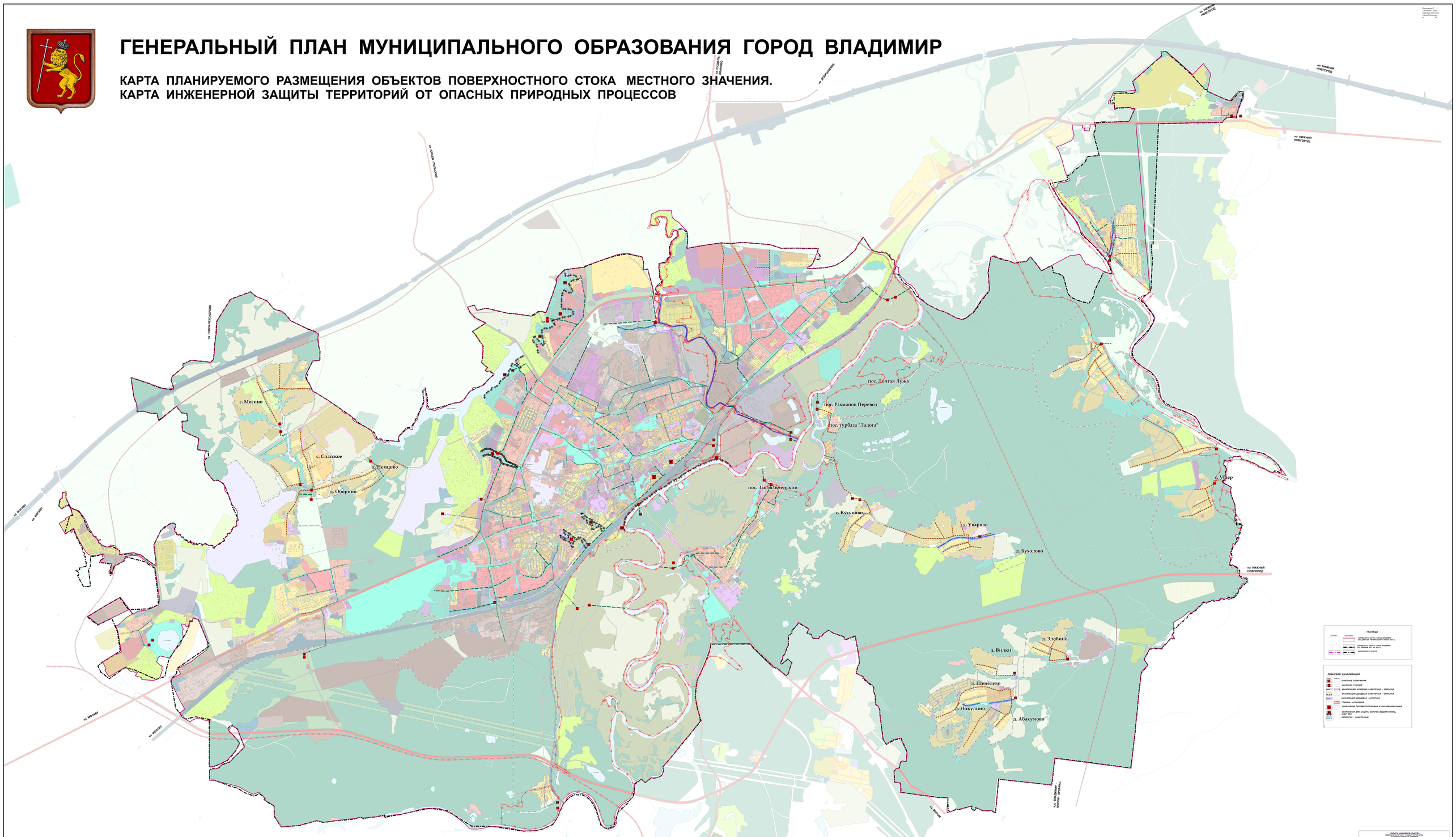

ГРАНИЦЫ

- ГОРОДСКОГО ОКРУГА ГОРОД ВЛАДИМИР (ЗУ ОКРУГА ГОРОД ВЛАДИМИР ВЛАД.)
- ЗОН ОХРАНЫ ОБЪЕКТА КУЛЬТУРНОГО НАСЛЕДИЯ (ЗУ ЗОНЫ ОКН)
- НАСЕЛЕННОГО ПУНКТА

ЛИВНЕВАЯ КАНАЛИЗАЦИЯ

- ОЧИСТНЫЕ СООРУЖЕНИЯ
- НАСОСНАЯ СТАНЦИЯ
- КАНАЛИЗАЦИЯ ДОЖДЕВАЯ САМОТЕЧНАЯ - ЗАКРЫТАЯ
- КАНАЛИЗАЦИЯ ДОЖДЕВАЯ САМОТЕЧНАЯ - ОТКРЫТАЯ
- КАНАЛИЗАЦИЯ ДОЖДЕВАЯ - НАПОРНАЯ
- ГРАНИЦЫ БАССЕЙНОВ
- СООРУЖЕНИЯ ПРОТИВОПОЛОЖНЫЕ И ПРОТИВООВРАЛЬНЫЕ
- СООРУЖЕНИЯ ДЛЯ ЗАЩИТЫ БЕРЕГОВ ВОДОТОЧИНЫ, ОВРАГОВ
- КОЛЛЕКТОР - САМОТЕЧНЫЙ

ОТКРЫТОЕ АКЦИОНЕРНОЕ ОБЩЕСТВО ГЕОПРОЕКТ ГЕОДЕЗИИ, ИНЖИНИРИНГА И ЗЕМЕЛЬНОГО ПРАВА			
Заместитель генерального директора	Кузнецов С.А.		
Главный инженер проекта	Сергеев Т.В.		
Главный архитектор проекта	Сафронов С.Г.		
Объект: Генеральный план муниципального образования город Владимир (внесение изменений)	Масштаб 1: 10 000	Лист 1	Листов 1
Наименование чертежа: Карта планируемого размещения объектов поверхностного стока местного значения. Карта инженерной защиты территорий от опасных природных процессов	Дата 2022 г.	Договор 19-19-ДОГ-ин	Инв.№ 19-19-ДОГ-ин 13.12.2021 г.
Заказчик: Управление архитектуры и строительства администрации города Владимира			В-0-535